ça BOUGE en ville

JUIN 2021

THÁLASSA
Θάλασσα
PEUPLES DE LA MER

EXPOSITION PHOTOS
PAR NIKOS ALIAGAS

Guillaume Meurice
Théâtre de la Ville de Saint-Lô

À pleine Page
Exposition à la médiathèque

Virées du terroir
Marché d'été, plage verte

Pour le *Ça Bouge En Ville* du mois de juin, sous réserve de l'évolution des conditions sanitaires, les informations qui composent le magazine sont susceptibles de modifications que la ville ne peut anticiper au moment du bouclage.
Nous vous remercions par avance de votre compréhension et vous souhaitons bonne lecture !

DU JEUDI 3 AU VENDREDI 25
À pleine page
Exposition pour les familles

Plein feu sur les fabuleuses illustrations d'Antoine Guilloppé, auteur/illustrateur. Un vol d'oiseaux dans le soleil, des poissons tropicaux, un renard sous la lune, cette exposition originale propose un parcours créatif unique et dévoile le travail en dentelle de l'artiste : un véritable hymne à la création !
Avec ses illustrations originales, ses nombreux éléments de scénographie, l'exposition permet de découvrir l'évolution du travail de l'artiste : du noir et blanc de l'hiver, aux couleurs chaudes de la mer, toujours sur fond de pages ajourées. **Visite libre**

Un livret ludique est offert aux enfants, pour prolonger l'exposition.

Horaires d'ouverture : mardi, jeudi et vendredi de 11h à 18h ; mercredi et samedi de 10h à 18h
Salle d'exposition de la Médiathèque – La Source

SAMEDI 5
Médiathèque
Découverte des livres numériques : comment emprunter ?

Le choix de livres numériques à la médiathèque s'élargit.
L'inscription à la médiathèque de Saint-Lô permet d'emprunter des livres numériques gratuits sur le site de la bibliothèque départementale :
https://biblio.manche.fr
Vous pouvez télécharger gratuitement le fichier du livre qui vous intéresse et le consulter sur votre support de prédilection : ordinateur, liseuse, tablette ou bien smartphone.
Explication sur grand écran à la médiathèque ! **Médiathèque La Source – De 10h à 12h**

DIMANCHE 6
Musée d'art et d'histoire
Visite flash

Laissez-vous conter *Les Amours de Gombault et Macée* en 30 minutes seulement !

Visite gratuite – 14h30
Pour des raisons sanitaires, le nombre de places est limité.
Réservations 02 33 72 52 55 ou par mail à musee@saint-lo.fr
Musée ouvert du mardi au dimanche de 14h à 18h
Entrée gratuite du 1er juin au 5 juillet – Musée d'Art et d'Histoire – La Source
02 33 72 52 55 – musee@saint-lo.fr

DU JEUDI 10 JUIN AU LUNDI 13 SEPTEMBRE
Exposition
Thálassa
Peuples de la mer

Par Nikos Aliagas
Exposition grand format réalisée par la Ville de Saint-Lô

Retour au pays des ancêtres (Grèce)

Derrière le journaliste et l'animateur emblématique de télévision et de radio, Nikos Aliagas est aussi un photographe reconnu.
À son actif, une vingtaine d'expositions en Europe autour des thèmes du temps et du voyage : *L'épreuve du Temps, Corps et âmes, Âmes grecques, Thálassa, peuples de la mer ou encore Parisiennes…*

Chiens de mer, devant le phare de Batéguier (Cannes)

Nikos Aliagas a notamment présenté son travail à La Conciergerie à Paris, mais aussi sur le toit de l'Arche de la Défense, au Palais Brongniart, sur la Croisette à Cannes, dans l'enceinte de l'abbaye de Villers en Belgique, et dernièrement sur les grilles de l'Hôtel de Ville de Paris.
Son dernier ouvrage *L'épreuve du temps* est publié aux éditions de la Martinière.

Mémoire de mer (Trouville)

Thálassa, Peuples de la mer est présentée au public à Cannes pour la première fois en 2020, l'exposition photographique poursuit son voyage dans une nouvelle version aujourd'hui à Saint-Lô.

Rue Torteron, rue Havin et place Guy Fontenelle – Gratuit

MERCREDI 16
Musée d'art et d'histoire
Visite guidée
Découvrez l'histoire de la ville de Saint-Lô des origines à nos jours.

Visite gratuite, durée : 1h – 14h30
Pour des raisons sanitaires, le nombre de places est limité.
Réservations 02 33 72 52 55 ou par mail à musee@saint-lo.fr
Musée ouvert du mardi au dimanche de 14h à 18h
Entrée gratuite du 1er juin au 5 juillet – Musée d'Art et d'Histoire – La Source
02 33 72 52 55 – musee@saint-lo.fr

SAMEDI 19
Musée du bocage normand
Atelier : À la découverte du millepertuis
Pas de visite du musée cette année mais des activités y sont proposées.

Connaissez-vous le millepertuis, cette herbe du solstice d'été, imprégnée de légendes et utilisée abondamment dans la tradition populaire ?
Atelier en plein air, où vous apprendrez à reconnaître et à préparer cette plante solaire pour l'utiliser de façon sûre et efficace. Fabrication d'un baume de millepertuis lors de cet atelier, animé par Béatrice Mera de la *Tisane Lumineuse*.
Tarif unique 10€/personne – 15h
Pour des raisons sanitaires, le nombre de places est limité.
Réservations 02 33 72 52 55 ou par mail à musee@saint-lo.fr
Musée du bocage normand
Boulevard de la Commune
Parking Centre Aquatique
02 33 72 52 55 – musee@saint-lo.fr

SAMEDI 19
Conférence
Sur les pas des peintres de Barbizon
Organisée par l'association des Amis des musées
Annick Polin invite à suivre Flaubert, Goncourt, Maupassant et Zola sur les pas des peintres de Barbizon afin de partager leurs émotions littéraires et artistiques.
Entrée gratuite pour les adhérents de l'association des Amis des musées munis de leur carte 2020. Pour les non adhérents, entrée aux tarifs du musée.
Jauge limitée en raison des contraintes sanitaires.
Masque obligatoire
Musée d'Art et d'Histoire
La Source – 15h – Inscriptions obligatoires 02 33 72 52 55

DIMANCHE 20
Musée d'art et d'histoire
Visite flash
Prenez 30 minutes en compagnie de notre guide pour en apprendre davantage sur la collection de peintures anciennes. **Visite gratuite – 14h30**
Pour des raisons sanitaires, le nombre de places est limité.
Réservations 02 33 72 52 55 ou par mail à musee@saint-lo.fr
Musée ouvert du mardi au dimanche de 14h à 18h
Entrée gratuite du 1er juin au 5 juillet – Musée d'Art et d'Histoire – La Source
02 33 72 52 55 musee@saint-lo.fr

MARDI 22
Saison du théâtre
White Dog
Cie les anges au plafond

L'intrigue de White Dog se déroule dans l'Amérique des années 60 en proie à de violents conflits internes. Martin Luther King vient d'être assassiné et la communauté noire lutte sans relâche pour la défense de ses droits civiques. C'est dans ce contexte violent que le couple formé par Romain Gary et son épouse Jean Seberg, recueille un chien abandonné, nommé Batka, et s'y attache. L'animal, d'apparence si douce et affectueuse n'est pourtant pas un chien ordinaire. Par moment, apparaissent chez lui les signes d'une incroyable monstruosité, d'une extrême sauvagerie : un basculement total du familier. "Mais qu'est-ce qu'il a ce chien ?" Commence alors une enquête pour essayer de comprendre et tenter de guérir l'animal... Jeux de lumière, projections, marionnettes et acteurs sont réunis pour réécrire en direct ce poignant récit autobiographique de Romain Gary.
Théâtre de la Ville de Saint-Lô
20h – Tarif 8 € à 13 €
Tout public dès 12 ans
02 33 57 11 49 / theatre@saint-lo.fr

JEUDI 24
Saison du théâtre
Tracks *Cie Zahrbat*

Avec Tracks, le chorégraphe Brahim Bouchelaghem se confronte au jazz et à la danse contemporaine au cœur des années folles. Un alliage époustouflant qui réunit un ancien jazzman chevronné, une chanteuse ambitieuse, un musicien un peu "looser" ainsi qu'un brigand. Chacun avec ses rêves, ses espoirs, va essayer d'apprivoiser l'autre... Une rythmique se compose au gré des tentatives tour à tour drôles, décalées, ou plus graves !
Théâtre de la Ville de Saint-Lô
20h – Tarif 6 € à 10 €
Tout public dès 7 ans
02 33 57 11 49 / theatre@saint-lo.fr

SAMEDI 26
Jeu scoring
Venez tester sur grand écran !
Sayonara Wild Hearts est un jeu d'arcade où se mêlent motos, skates, battles de danse, lasers, épées et cœurs brisés à 300 km/h. Au fur et à mesure que le cœur d'une jeune femme se brise, l'équilibre de l'univers est menacé.
Foncez sur une bande-son pop, relevez des défis et restaurez l'harmonie de l'univers qui se cache dans le cœur de Little Death et de ses sbires : place à la pop !
Médiathèque – La Source
De 14h30 à 16h30
Insriptions au 02 33 72 52 53 ou mediatheque@saint-lo.fr

SAMEDI 26

Saison du théâtre

Guillaume Meurice

Dans The disruptives

Quatre ex-étudiants d'HEC, anciennement membres du collectif "les Jeunes avec Jean-Pierre Rafarin", décident de se retrouver pour créer le premier groupe de rock macroniste de l'Histoire. Florence, fille d'un cadre dirigeant d'Universal, Philippe, hipster en freelance et gérant d'un food-truck, Rémi, néo gauchiste tendance merguez-Kronenbourg et Guillaume, startuper de la Fintech, réussiront-ils à aller au bout de leur projeeeeeeet ?
Et vous ? Êtes-vous prêts pour le groove des premiers de cordée ?
Le swag de la start-up nation ? Pour... Make the rock & walk great again !

Théâtre de la Ville de Saint-Lô
20h – Tarif 13 € à 18 €
Tout public dès 12 ans
02 33 57 11 49 / theatre@saint-lo.fr

Inscriptions

École de musique municipale

Saison 2021-2022

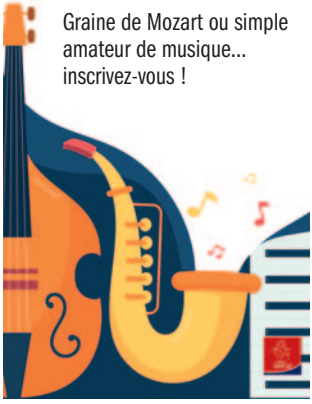

L'école de musique municipale de Saint-Lô propose une formation musicale complète. Elle apporte à chaque apprenti musicien les compétences souhaitées, en vue de devenir un musicien accompli, autonome et épanoui dans sa pratique instrumentale. Instrument ou chant... jazz, musiques actuelles ou classique... pratiques collectives ou cours individuels... éveil ou cycle 1, 2 et 3...

À l'école de musique municipale de Saint-Lô on découvre et on approfondit la pratique de son choix, à son rythme et à tout âge.
▶Inscriptions sur le site de la Ville de Saint-Lô : **saint-lo.fr** [decouvrir bouger/culture/ecole-de-musique]
▶Ou **ecoledemusique@saint-lo.fr**
▶Ou en retirant un dossier d'inscription auprès du secrétariat de l'école :
le lundi de 13h à 18h / du mardi au vendredi de 8h45 à 12h30 et de 13h30 à 18h
2 rue de l'abbaye – 02 33 57 87 30

Office de Tourisme et de la Culture

Envie de profiter de votre région ?

L'Office de Tourisme et de la Culture vous propose de venir retirer gratuitement guide et carte touristiques pour faire le plein d'idées et de visites à proximité de chez vous !

Un mois un créateur

Venez découvrir également tous les mois un ou plusieurs créateurs locaux qui exposent leurs produits : bijoux, création zen, bien-être, bougies, produits zéro déchets, sculptures, peintures...
N'oubliez pas : pour vos balades, la flotte de vélos électriques est à votre disposition pour une location à la journée et au week-end jusqu'au mois de septembre.

Exposition gratuite au fil de l'eau : "Grandeur Nature"

Exposition de visuels en grand format sur quatre tronçons le long du chemin de halage.
Re-découvrez à travers les photos votre région comme vous ne l'avez peut-être jamais vue...

Office de Tourisme ouvert
le lundi de 14h à 18h,
du mardi au vendredi
de 9h30 à 12h30 et de 14h à 18h
le samedi de 10h à 12h30
et de 14h à 17h
02 14 29 00 17
ot-saintloagglo.fr

Musée typographique

Invitation au voyage à travers l'évolution de l'imprimerie

Sur plus de 700m², découvrez un univers technique et culturel : de l'invention du papier au premier livre, en passant par les nombreux procédés de la typographie.

Machines à bras, bêtes à cornes, première machine à pédales, sans oublier les célèbres linotypes, autant de pièces rares et intéressantes sont présentées dans la salle des machines. Voyagez jusqu'au 15e siècle, grâce à un atelier reconstitué du "père de l'imprimerie" : Johannes Gensfleisch dit Gutenberg.

562 rue Jules Vallès
La Chevalerie – Ouvert du lundi au vendredi de 14h à 17h30
02 33 55 60 00

Appel à candidature

Exposition galerie hôtel de ville de Saint-Lô

La Ville de Saint-Lô souhaite accorder davantage de place à l'art dans la ville afin de soutenir plus encore la création, les artistes saint-lois, manchois, normands. Afin que le public s'approprie mieux les bâtiments publics de la ville, elle aménage donc le hall d'accueil de l'hôtel de ville en une galerie, afin de pouvoir y accueillir des expositions temporaires.
Pour exposer dans la galerie, les artistes devront candidater en remplissant un dossier téléchargeable sur **saint-lo.fr à partir du 9 juin.**
Seuls les artistes respectant l'ensemble des conditions imposées pourront être proposés en commission et peut-être accueillis dans la galerie de l'hôtel de ville de Saint-Lô. Pour connaître les conditions d'éligibilité pour exposer ses œuvres dans la galerie de l'hôtel de ville, connectez-vous sur **saint-lo.fr**

Dossier à renvoyer
par mail : expo.hdv@saint-lo.fr
ou par courrier à Ville de Saint-Lô
Place Général de Gaulle – BP 330
50010 Saint-Lô Cedex
Pour toute question, merci d'adresser un message à expo.hdv@saint-lo.fr

Jeunesse

CENTRE NELSON MANDELA

DU MERCREDI 16 AU SAMEDI 19
Festival
Jeunes en scène sur le net

Dans le cadre du Festival Jeunes en scène, les projets des jeunes festivaliers seront filmés et visibles sur Facebook et le site de l'Agglo. **Dès 18h**

Renseignements 06 47 38 36 30

MERCREDIS 23 ET 30
Ateliers Atout'âges
Relaxation

Atout'âges est un atelier intergénérationnel. Que vous soyez parent, enfant, grand-parent ou seul, venez partager une activité ensemble.

De 10h à 12h – Tarif : 1 € la séance
Inscriptions obligatoires à l'accueil, places limitées

Programme de l'été
Pour les familles

Disponible à l'accueil.
Sorties sportives et/ou familiales, soirées concert, ateliers, randos...
Inscriptions à l'accueil du centre

FIN JUIN
Programme
Découvrez les activités socioculturelles saison 2021-2022

Brochure de rentrée disponible à l'accueil. **Informations sur le site internet : centremandela.fr**

Accueil de loisirs
Inscriptions été

N'oubliez pas de vous renseigner sur les modalités d'inscription de l'été au Centre. **Contact 02 14 16 30 32**

99 rue John Kennedy
02 50 80 90 00

Infos

À PARTIR DU JEUDI 10
Les Virées du terroir
Marché d'été tous les jeudis

Organisé par la Ville de Saint-Lô

Venez découvrir les producteurs locaux : légumes biologiques de saison, charcuterie, boudin noir fromage, crêpes, miel, fraises, galettes, pain, gâche, paninis... À déguster et savourer sans modération !
Des artisans d'arts seront également sur le marché et vous présenteront tout leur savoir-faire à travers bijoux, cuirs et objets de décoration.
Plage verte – À partir de 16h30
À partir du jeudi 1er juillet, animations musicales proposées par des groupes et artistes régionaux tous les jeudis sur la plage verte.

MERCREDI 2
Braderie
Secours Populaire

Linge de maison, vêtements, jouets, divers... Respect des mesures barrières. 20 personnes dans le local.
21 rue de l'Yser – De 14h à 16h30

VENDREDI 4 ET SAMEDI 5
Collecte Bio Solidaire

La Banque Alimentaire de la Manche, le Centre Communal d'Action Sociale de Saint-Lô, les magasins BIOCOOP de Saint-Lô et d'Agneaux organisent une collecte de denrées alimentaires au profit des bénéficiaires de l'aide alimentaire résidant à Saint-Lô et Agneaux. **Magasins Biocoop : Saint-Lô, 253 rue de Strasbourg Agneaux, 1405 rte de Coutances**

SAMEDI 5
Tri-tout Solidaire
Ouverture du local de stockage

Déstockage de mobilier, vaisselle, bibelots, bureaux, bricolage, objets à relooker... Avec la réutilisation, vous êtes un consomm'acteur et vous soutenez l'emploi local !

Déchetterie – Candol
De 9h à 12h et de 14h à 17h

SAMEDI 12
Braderie
Secours Populaire

Linge de maison, vêtements, jouets, divers... Respect des mesures barrières. 20 personnes dans le local.
21 rue de l'Yser – De 14h à 16h30

VENDREDI 18, SAMEDI 19 ET VENDREDI 25, SAMEDI 26
Tri-tout Solidaire
La ressourcerie éphémère

L'association Tri-Tout Solidaire est de retour dans les quartiers de La Dollée et du Val Saint-Jean pour proposer ses services anti-gaspillage aux habitants. La ressourcerie éphémère Tri-Tout permet de collecter les objets en bon état dont les personnes veulent se débarrasser, de proposer à la vente des objets d'occasion variés à petits prix, d'informer et de sensibiliser sur le gaspillage des biens matériels.
Exposition en accès libre, sur l'usage des ressources naturelles par l'humain et des effets de leur surexploitation.
Un tirage au sort aura lieu par quartier pour gagner un bon cadeau de 50 € valable dans le magasin de la ressourcerie. Pour y participer, il suffit de donner un objet réutilisable, d'acheter un article de réemploi ou de venir voir l'exposition.

▶ **VENDREDI 18 ET SAMEDI 19**
Val Saint-Jean, avenue des Hêtres
De 10h à 18h

▶ **VENDREDI 25 ET SAMEDI 26**
La Dollée, place Arc-en-Ciel
De 10h à 18h

Plus d'infos sur le site internet et la page facebook @tritoutsolidaire

SAMEDI 19
Portes ouvertes
Spécial Infra Bac
FIM CCI Formation Ouest Formation
Présentation de toutes les formations du CAP au Bac !
De 9h à 16h - Campus 2
170, Rue Lycette Darsonval
Inscriptions : www.fim.fr
fim-saintlo2@normandie.cci.fr

SAMEDI 19
Tri-tout Solidaire
Ouverture du local de stockage
Déstockage de mobilier, vaisselle, bibelots, bureaux, bricolage, objets à relooker... **Déchetterie – Candol**
De 9h à 12h

SAMEDIS 19 ET 26
Braderies
Secours Populaire
Linge de maison, vêtements, jouets, divers... Respect des mesures barrières. 20 personnes dans le local. **21 rue de l'Yser**
De 14h à 16h30

SAMEDI 26
Sport
Tournoi de tennis de table
Organisé par le PL Saint-Lô
Tournoi ouvert à tous, licenciés et non licenciés.
705, rue de l'Exode – Espace B
De 11h à 17h avec pause repas
Inscriptions obligatoires par mail
plsl.tennisdetable@orange.fr
Portes ouvertes du 9 juin au 16 juillet et du 30 août au 3 septembre, les lundis, mardis, jeudis et vendredis de 17h à 19h, ainsi que le mercredi de 14h à 19h. Venez taper la balle dès 4 ans !

TOUS LES VENDREDIS
Croix-Rouge de Saint-Lô
Service d'accueil en anglais
Vous êtes anglophone et ne maîtrisez pas bien la langue française ?
Vous avez besoin d'aide pour vos démarches en France ?
Une équipe de bénévoles de la Croix-Rouge française de Saint-Lô, totalement anglophone, est disponible pour vous aider.
Voici quelques services proposés :
▶Soutien pratique aux démarches administratives : aide à la prise de rendez-vous, à la compréhension des courriers et à la recherche des services.
▶Assistance dans les démarches médicales : ordonnances, carte Vitale, accompagnement possible aux RDV avec les professionnels de santé...
▶Infos sur les mesures de lutte contre la COVID-19 : tests de dépistage, vaccination...
▶Aide à l'intégration en France et accès aux services essentiels comme la nourriture, l'aide financière, la carte de séjour...
Les rencontrer : Vestiboutique
26 rue Docteur Leturc
Tous les vendredis de 10h à 17h
Les joindre (toute la semaine) :
07 86 28 11 99 / mail : english-helpline.st-lois@croix-rouge.fr

Infos vie étudiante
Campus connecté de Saint-Lô
Une solution pour suivre des études en restant sur le territoire !

Situé à l'IUT de Saint-Lô, le campus connecté est un espace innovant et collaboratif. Il a pour vocation d'accueillir des étudiants souhaitant suivre une formation à distance proposée par des universités ou organismes de formation éloignées du territoire ou ayant une situation nécessitant la poursuite d'études à Saint-Lô.
Le campus connecté n'est pas un établissement de formation mais un tiers-lieu facilitant la formation à distance grâce à l'accompagnement d'un tuteur et à des équipements adaptés.
Les apprenants bénéficient du statut d'étudiants rattachés à l'université ou à l'établissement dans lequel ils sont inscrits.
Si vous êtes actuellement bachelier ou futur bachelier, que vous souhaitez étudier à Saint-Lô (et que vos vœux sur parcoursup ont été refusés), il est encore temps de vous inscrire dans une formation à distance durant la phase complémentaire sur parcoursup.fr et bénéficier des services du campus connecté (entre le 16 juin et le 16 septembre). En parallèle à votre démarche sur parcoursup, inscrivez-vous au plus vite au campus connecté de Saint-Lô (nombre de places limité).
Plus d'infos sur saint-lo-agglo.fr ou campusconnecte@saint-lo-agglo.fr

EN JUIN
Covid-19
Opération de dépistage
Au regard de la circulation du virus de la COVID-19, plusieurs opérations Tester, Alerter, Protéger, associant dépistages et promotion du renforcement des gestes barrières sont organisées par l'Agence Régionale de Santé Normandie (ARS) et la Préfecture de la Manche, en coordination avec les collectivités territoriales et les acteurs de santé du territoire.

La circulation du virus de la COVID-19 reste toujours à un niveau élevé. Dans ce contexte, l'ARS et la Préfecture de la Manche, avec l'appui logistique et de communication de la Ville de Saint-Lô, poursuivent les opérations "Tester, Alerter, Protéger" à destination de la population.
Attention changement de lieu : 1 rue du Mesnilcroc
Retrouvez les dates et horaires des dépistages sur saint-lo.fr
Pratique : se présenter masqué et muni de sa pièce d'identité, de sa carte vitale et d'un stylo.

Vaccination
Vous êtes éligible à la vaccination et vous souhaitez prendre rendez-vous pour vous faire vacciner ?

Pour la prise de rendez-vous en centre de vaccination, nous vous invitons à privilégier la prise de rendez-vous en ligne à partir des plateformes telles que Doctolib, KelDoc ou Maiia en fonction du centre de vaccination. Vous pouvez également téléphoner à :
▶la plateforme régionale : **02 79 46 11 56** accessible **du lundi au vendredi de 8h à 18h** sans interruption.
▶la plateforme nationale : **0800 009 110** accessible **7j/7 de 6h à 22h** sans interruption.

UFC Que choisir

Difficultés avec un professionnel ? Besoin de conseil ou d'aide ?

Permanences-litiges uniquement sur rendez-vous **les mercredis de 9h à 12h et de 14h à 18h et les samedis de 9h30 à 12h** moyennant les précautions qu'impose la pandémie (masque, distanciation, RV espacés).
L'UFC Que Choisir de la Manche est joignable par téléphone **tous les jours de 9h à 12h et de 14h à 18h**
167 rue Général Gerhardt
02 33 05 68 76
contact@lamanche.ufcquechoisir.fr

Label de la Fondation du patrimoine

Vous possédez et souhaitez restaurer un bâtiment présentant un intérêt patrimonial qui n'est pas protégé au titre des monuments historiques. La Fondation du patrimoine peut vous faire bénéficier de différentes aides.

Reconnue d'utilité publique, la Fondation du patrimoine soutient la restauration du patrimoine en France. Elle participe ainsi, chaque année, à la sauvegarde de plus de 2 000 édifices : maisons rurales ou de bourgs, églises, théâtres, moulins, musées, etc.

Information et dossier de demande de labellisation :
Fondation du patrimoine / Délégation de la Manche
02 31 91 15 77 – normandie@fondation-patrimoine.org

Maison de Justice et du Droit

Un problème, un litige, une question sur la justice ?

Renseignements juridiques confidentiels, anonymes et gratuits.
32, rue Croix Canuet (près de l'hôpital du Bon Sauveur)
Renseignements 02 33 72 87 20

Les Rendez-vous de l'été

À PARTIR DU 3 JUILLET
MADELEINE DINÈS, en toute intimité
Expo Musée d'Art et d'Histoire

DIMANCHE 18 JUILLET
BAL DE LA LIBÉRATION
Avec les D-day Ladies
Parvis de l'église Notre-dame

DU SAMEDI 31 JUILLET AU DIMANCHE 8 AOÛT
NORMANDIE HORSE SHOW
Pôle hippique

SAMEDI 14 AOÛT
1re NUIT DU CONTE
Haras national

VILLAGES D'ÉTÉ : Loisirs et culture dans vos quartiers !
23/7 Plage verte
27/7 Dollée
09/8 Val Saint-Jean
20/8 La Ferronnière

116-117 **Numéro national gratuit pour joindre un médecin généraliste de garde en Normandie.**
Tous les soirs après 20h, le week-end à partir du samedi midi et les jours fériés.
En cas d'urgence vitale, le 15 reste le numéro à composer !

Rejoignez la Ville sur

Ville de Saint Lô
02.33.57.63.85
24h/24
Maintien à domicile

INFORMATIONS PRATIQUES

Infirmiers libéraux **Pôle de santé – Place du Champ de Mars**

Mme ALLIX – GUIBERT Catherine 02 33 05 24 58
M. BASLEY Simon 02 33 57 83 20
Mme BOUILLON Anaïs 02 33 57 83 20
Mme BIGOT Élodie 02 33 57 83 20
M. CATHERINE Nicolas 02 33 05 24 58
Melle COURTIN Valérie 06 80 05 42 84
Mme DESOULLE Véronique 02 33 56 48 88
Mme HEBERT PICAULT Martine 02 33 57 83 20
Mme HOUSSIN Corine 02 33 57 50 57
M. LEBLOND Sylvain 06 84 39 30 23
Mme REMILLY MONCE Anaïs 06 67 44 33 49
Mme THEVENON EUDES Isabelle 06 84 39 30 23

M. BRIERE Jacky, Mme GAUTIER-BION Marylène et Mme LE BARBEY Chloé
Cabinet infirmier – 17 rue Valvire 02 33 55 14 01

M. SIMON Aymeric – Place Voltaire 02 33 56 39 27

Mmes RIQUET Bérangère et HEDOUIN Maud 02 33 05 40 51
102 rue de la Marne

Mmes BECHERIE Seyd Sheron, CARRE Jean-Baptiste
et FORIGNON Loren 02 33 74 77 86
97 avenue des Sycomores

Médecins **Permanences dans le service des consultations externes du Centre hospitalier Mémorial France / États-Unis - 715 rue Dunant**

Le samedi de 15h à 19h – Le dimanche de 9h à 12h et de 15h à 19h. En dehors de ces horaires, appeler le 15.

Pharmaciens **Service d'information téléphonique des gardes au public**

Veuillez composer le 3237 (système audiotel). L'affichage de la pharmacie de garde est toujours visible directement sur les portes des pharmacies.

Numéros d'urgence

SAMU ouvert 24 h/24 ..... 15 ou 02 33 72 15 15
Pompiers ..... 18 ou 112
Police-secours 17
Commissariat de police 02 33 72 68 00
Gendarmerie 02 33 75 50 00
Hébergement d'urgence 115
SOS Amitié 02 31 44 89 89

Centre hospitalier Mémorial France/États-Unis

Standard 02 33 06 33 33

Les Visiteurs du Soir **Service de nuit à domicile**

pour personnes âgées ou à mobilité réduite 02 33 57 63 85

Service de garde dentaire

Dimanche et jours fériés de 10h à 13h 02 33 72 40 32

Taxis

06/06	EURL Marie	02 33 05 63 12
13/06	Flambard	06 07 97 71 45
20/06	Agneaux Taxi	06 09 36 60 49
27/06	Saint-Lô Taxi	06 09 36 95 61

Vétérinaires

Clinique St-ROCH – 665, route de Tessy 02 33 57 07 08

Hôtel de ville **02 33 77 60 00**

Ouvert du lundi au vendredi de 8h30 à 12h et de 13h30 à 17h30, samedi de 9h à 12h. Service état civil lundi, mercredi et vendredi de 8h30 à 12h et de 13h30 à 17h, fermé le mardi et jeudi matin, ouvert de 13h30 à 17h. Samedi de 9h à 11h30

SMIR **Service Municipal d'Intervention Rapide**

Une écoute de vos problèmes sur la voie publique : voirie, éclairage, anomalies... Appelez le 02 33 77 12 70 ou le 06 64 42 91 68 (du lundi au vendredi de 8h à 17h) ou par mail mediateur@saint-lo.fr

Ville de Saint Lô

RÉDACTION : DIRECTION DE LA COMMUNICATION, VILLE DE SAINT-LÔ – CONTACT : cbev@saint-lo.fr
CRÉDITS PHOTOS : P. YVES LE MEUR – © NIKOS ALIAGAS – © VINCENT MUTEAU – ©ANTONIOLI – ©GAUTIER LANGUEREAU – DIRECTION DE LA COMMUNICATION – X
VISUELS : COUVERTURE / BAL DE LA LIBÉRATION / CINÉS PLEIN AIR / INSCRIPTIONS ÉCOLE DE MUSIQUE : DIRECTION DE LA COMMUNICATION VILLE DE SAINT-LÔ
MISE EN PAGE : NOIR O BLANC – IMPRESSION : IMPRIMERIE LE RÉVÉREND